

# ESTACAS x 35

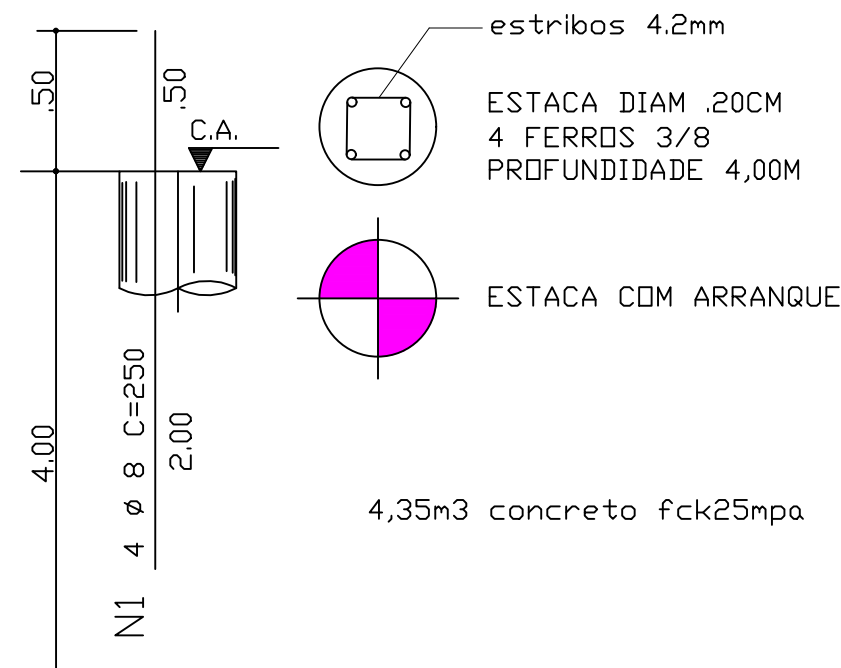

# VIGA BALDRAME – TIPO

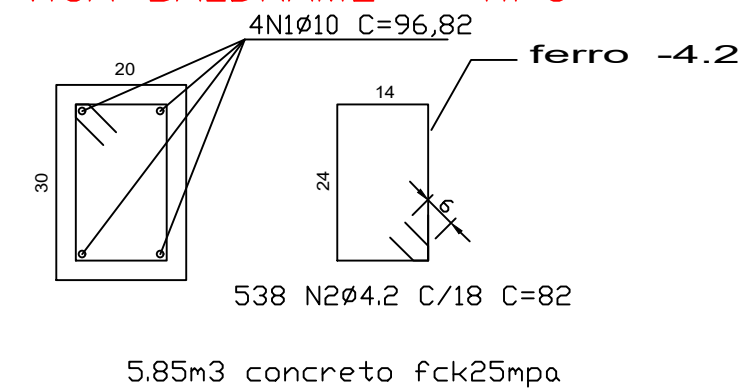

**DETALHE 1** – Para Ancoragem de viga nova com bloco existente, proceder conforme indicação abaixo:

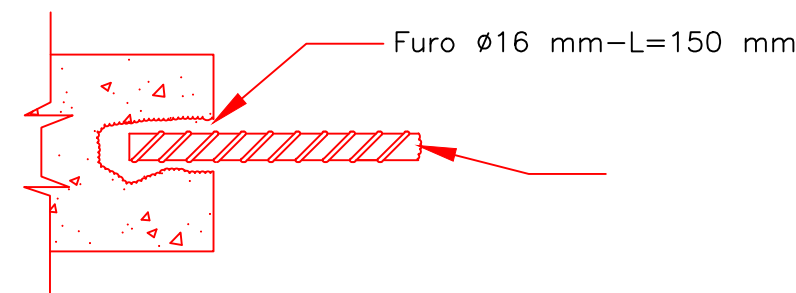

- 1=executar furo de Ø16 mm com profundidade 150 mm
- 2=limpar o furo para que fique isento de partículas soltas
- 3=Colar a barra de arranque com adesivo epóxi

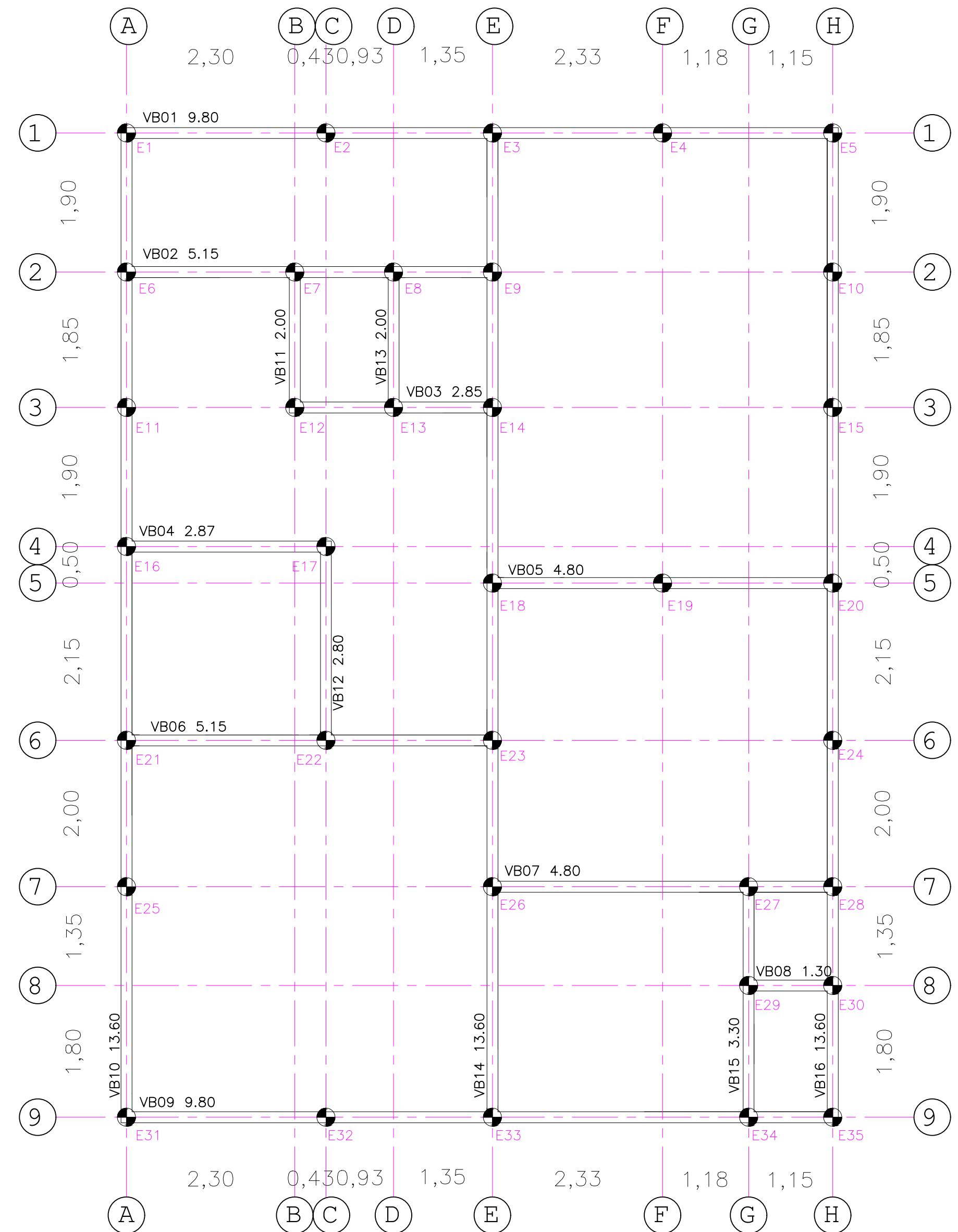

PLANTA BAIXA ESTACAS– ESC. 1:100

<p><b>PREFEITURA MUNICIPAL DE PRADÓPOLIS</b> ESTADO DE SÃO PAULO CNPJ 48.664.296/0001-71 Rua Tiradentes, 995 - Centro - CEP 14890-000 - PRADÓPOLIS-S.P. FONE: (16) 3681-9900 / FAX: (16) 3681-9909 - ampradopolis@yahoo.com.br</p>	
<p>OBJETO: AMPLIAÇÃO UBS LINEU ZACARIAS FARMACIA</p>	
<p>PROJETO: PLANTA BAIXA ESTACAS E VIGA BALDRAME</p>	
<p>RESPONSÁVEL TÉCNICO: Anderson Odair Rossi Diretor de Planejamento Obras san. e def. ASS.</p>	<p>PROPRIETÁRIO: Saulo Emmanuel Alguas Filho Prefeito do Município ASS.</p>
<p>PROJETO: ANDERSON ROSSI CAU A32756-5</p>	<p>DATA: JAN 2026</p>
<p>ESCALA: 1:100</p>	<p>2/10</p>